

# MESTO STARÁ TURÁ

Mestský úrad Stará Turá

---

V Starej Turej 31. 5. 2019

6

Materiál  
pre zasadnutie Mestského zastupiteľstva Stará Turá dňa 20. 6. 2019

---

Názov materiálu: **Informácia o aktuálnom hospodárení mesta.**

Materiál obsahuje:

- 1) Dôvodová správa
- 2) Návrh uznesenia
- 3) Stanovisko komisie pre ekonomiku, majetok mesta a podnikanie
- 4) Prílohy:
  - a. Stav finančných prostriedkov na bankových účtoch a Stav zostatkov úverov k 31.05.2019
  - b. Vývoj podielových daní v roku 2019

Spracoval: Bc. Dominika Gulánová, referent OEaMM .....

Schválil: Mgr. Soňa Krištofiková, prednostka MsÚ .....

Predkladá: Mgr. Soňa Krištofiková, prednostka MsÚ .....

Počet strán príloh: 3

## 1) Dôvodová správa

### I. Všeobecná časť

Mesto Stará Turá eviduje k dátumu 31.05.2019 finančné prostriedky v celkovej výške 1 231 581,69 €. Stav na jednotlivých bankových účtoch je uvedený v prílohe. Vývoj príjmov z podielových daní v mesiaci máj zaznamenal nárast v porovnaní s minulým rokom o 33 849 € a v porovnaní s tohtoročnou rozpočtovanou čiastkou o 25 431 €. Mesto dňa 20.05.2019 zinkasovalo sumu podielových daní vo výške 194 791 €. Celková suma podielových daní od začiatku roka 2019 dosiahla sumu 1 480 638 €, čo je o 88 187 € viac ako rozpočtovaná čiastka na toto obdobie. Celková výška nesplatených úverov k rovnakému dátumu je 1 379 896,12 €.

### II. Osobitná časť

Z celkovej čiastky finančných prostriedkov, ktoré Mesto Stará Turá v súčasnosti eviduje (1 231 581,69 €) je časť finančných prostriedkov vo výške 587 172,60 € účelovo viazaná v rezervnom fonde a suma 39 377,99 € je viazaná na účte finančnej zábezpeky na nájom bytov. Stav finančných prostriedkov mesta je ustálený.

## 2) Návrh uznesenia

Mestské zastupiteľstvo Stará Turá prerokovalo informáciu o aktuálnom hospodárení mesta Stará Turá a

**túto berie na vedomie.**

**3) Stanovisko komisie  
pre ekonomiku, majetok mesta a podnikanie Mestského zastupiteľstva v Starej Turej  
zo zasadnutia konaného dňa 10.06.2019**

Prítomní členovia komisie: 10  
Neprítomní členovia komisie: 1  
Prizvaní: 10  
Komisia uznášaniaschopná: **áno**

Komisia pre **ekonomiku, majetok mesta a podnikanie Mestského zastupiteľstva v Starej Turej** na zasadnutí konanom dňa 10.06.2019 prerokovala **Informáciu o aktuálnom hospodárení mesta** a **odporúča** Mestskému zastupiteľstvu v Starej Turej

**zobrať na vedomie**

**Informáciu o aktuálnom hospodárení mesta Stará Turá.**

Hlasovanie členov komisie:           Za 10  
  Proti 0  
  Zdržal sa hlasovania 0

V Starej Turej 10.06.2019

Za správnosť : (tajomníčka) Bc. Dominika Gulánová

Predseda komisie : Ing. Anna Halinárová

**Stav finančných prostriedkov na bankových účtoch MÚ Stará Turá k 31.05.2019**

Banka	Číslo účtu	Názov účtu	Stav na účte					Poznámka	
			31.12.2018	07.02.2019	04.04.2019	31.05.2019			
VUB	20622202	Hlavný účet	39 683,56 €	60 028,44 €	118 992,39 €	127 749,98 €			
SLSP	5048686374	Hlavný účet	56 233,88 €	195 060,61 €	439 552,15 €	391 688,73 €			
	5060777703	Rezervný fond	574 502,60 €	334 502,60 €	334 502,60 €	587 172,60 €			
	5060777738	Prenesené kompetencie	61,28 €	25 805,28 €	61,28 €	61,28 €			
	5060777746	Charita	6 690,79 €	7 690,79 €	10 609,79 €	10 291,01 €			
	5060777754	Zariadenie opatrovateľskej služby	20,69 €	20,69 €	20,69 €	3 500,69 €			
	5060777762	Stavebný poriadok (projekt kamery)	10 000,00 €	10 000,00 €	10 000,00 €	10 000,00 €			
	5060777770	Sociálny fond	1 303,19 €	1 429,11 €	1 580,07 €	1 953,93 €			
	5064142123	Verejné osvetlenie	0,00 €	0,00 €	0,00 €	0,00 €			
	5064142131	Str. tr. zberu (Dotácie)	800,00 €	270,00 €	53,54 €	0,00 €			
	5064142158	REM/ Dotácia MVSR - hasičské zbroj.	88 116,77 €	88 116,77 €	59 785,48 €	59 785,48 €			
5064142174	Zábezpeka na nájom bytov	39 377,99 €	39 377,99 €	39 377,99 €	39 377,99 €				
<b>Celková výška finančných prostriedkov:</b>			<b>816 790,75 €</b>	<b>762 302,28 €</b>	<b>1 014 535,98 €</b>	<b>1 231 581,69 €</b>	<b>0,00 €</b>	<b>0,00 €</b>	<b>0,00 €</b>
Viazané finančné prostriedky	5064142174	Finanč. zábezpeka na nájom bytov	-39 377,99 €	-39 377,99 €	-39 377,99 €	-39 377,99 €	0,00 €	0,00 €	0,00 €
	5060777703	Rezervný fond	-574 502,60 €	-334 502,60 €	-334 502,60 €	-587 172,60 €	0,00 €	0,00 €	0,00 €
	<b>Celková výška viazaných finančných prostriedkov:</b>			<b>-613 880,59 €</b>	<b>-373 880,59 €</b>	<b>-373 880,59 €</b>	<b>-626 550,59 €</b>	<b>0,00 €</b>	<b>0,00 €</b>
<b>Celková výška neviazaných finančných prostriedkov na účtoch:</b>			<b>202 910,16 €</b>	<b>388 421,69 €</b>	<b>640 655,39 €</b>	<b>605 031,10 €</b>	<b>- €</b>	<b>- €</b>	<b>- €</b>

**Stav zostatkov úverov k 31.05.2019**

Účel úveru:	Výška úveru	Zostatok nesplatennej časti úveru k dátumu:				
		07.02.2019	04.04.2019	31.05.2019		
Úver zo ŠFRB na kúpu bytového domu so 14 bytovými jednotkami	374 080,00 €	346 437,23 €	345 112,74 €	344 464,04 €		
Úver zo ŠFRB na kúpu bytového domu s 15 bytovými jednotkami	402 250,00 €	390 135,91 €	388 740,55 €	386 045,57 €		
Úver zo ŠFRB na kúpu bytového domu s 22 bytovými jednotkami	482 806,00 €	284 742,39 €	282 102,90 €	280 792,92 €		
Úver zo ŠFRB na bytového domu s 39 bytovými jednotkami	588 296,00 €	375 559,11 €	372 373,68 €	368 593,59 €		
<b>Spolu:</b>	<b>1 847 432,00 €</b>	<b>1 396 874,64 €</b>	<b>1 388 329,87 €</b>	<b>1 379 896,12 €</b>	<b>0,00 €</b>	<b>0,00 €</b>

### Vývoj príjmov z podielových daní v roku 2019 a porovnanie s rokom 2018

	Rok 2013	Rok 2014	Rok 2015	Rok 2016	Rok 2017	Rok 2018	Rok 2019	Rozdiel r.19-r.18	Kumulatív r. 2018	Kumulatív r. 2019	Rozdiel kumul.	Ind.19/18
Január	251 853	243 794	263 033	296 260	309 940	339 142	372 367	33 225	339 142	372 367	33 225	1,098
Február	210 950	211 977	230 036	250 372	273 019	282 472	309 640	27 168	621 614	682 007	60 393	1,096
Marec	182 347	167 516	188 629	243 286	241 950	279 987	310 596	30 609	901 601	992 603	91 002	1,109
Apríl	193 697	216 649	242 091	262 444	267 627	260 782	293 244	32 462	1 162 383	1 285 847	123 464	1,124
Máj	126 078	113 159	148 865	115 971	125 849	160 942	194 791	33 849	1 323 325	1 480 638	157 313	1,210
Jún	107 767	127 671	123 986	205 911	199 794	236 680					--	
Júl	171 625	197 586	218 183	244 397	256 045	292 500					--	
August	176 848	194 953	218 735	233 231	256 093	282 888					--	
September	174 260	182 242	201 896	219 536	234 952	271 942					--	
Október	172 521	183 976	201 951	227 919	242 133	269 776					--	
November	176 445	189 448	204 386	228 910	244 712	269 656					--	
December	173 383	186 216	211 560	230 446	244 768	280 630					--	
<b>Spolu:</b>	<b>2 117 774</b>	<b>2 215 187</b>	<b>2 453 351</b>	<b>2 758 683</b>	<b>2 896 882</b>	<b>3 227 397</b>	<b>1 480 638</b>	<b>157 313</b>				<b>0,459</b>
Dotácie na výpadok PD	0	0	0	0	0							
<b>Spolu s dotáciou:</b>	<b>2 117 774</b>	<b>2 215 187</b>	<b>2 453 351</b>	<b>2 758 683</b>	<b>2 896 882</b>	<b>3 227 397</b>	<b>1 480 638</b>	<b>157 313</b>				<b>0,459</b>

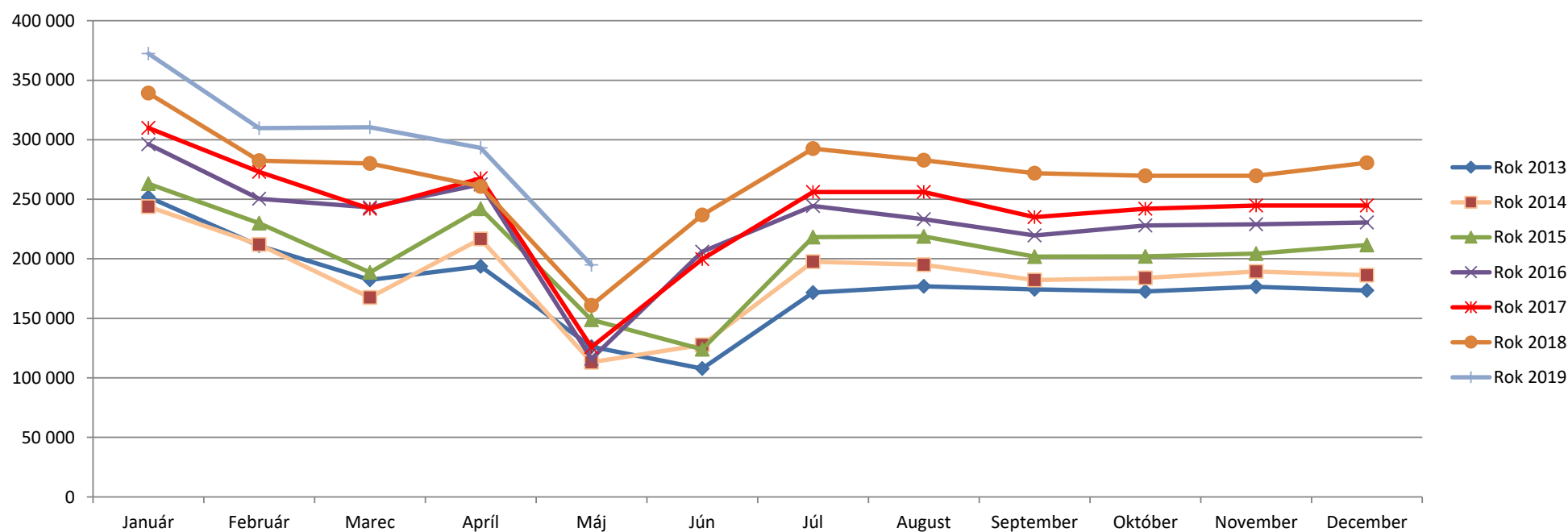

### Vývoj príjmov z podielových daní v roku 2019 - porovnanie s plánom na rok 2019

	Rok 2013	Rok 2014	Rok 2015	Rok 2016	Rok 2017	Rok 2018	Rok 2019 plán	Rok 2019 skutočnosť	Rozdiel skutočnosť - plán	Kumulatív plán 2019	Kumulatív skutočnosť 2019	Rozdiel kumulatívov plánu a skutočnosti
<b>Január</b>	251 853	243 794	263 033	296 260	309 940	339 142	356 920	372 367	15 447	356 920	372 367	15 447
<b>Február</b>	210 950	211 977	230 036	250 372	273 019	282 472	297 150	309 640	12 490	654 070	682 007	27 937
<b>Marec</b>	182 347	167 516	188 629	243 286	241 950	279 987	294 615	310 596	15 981	948 685	992 603	43 918
<b>Apríl</b>	193 697	216 649	242 091	262 444	267 627	260 782	274 406	293 244	18 838	1 223 091	1 285 847	62 756
<b>Máj</b>	126 078	113 159	148 865	115 971	125 849	160 942	169 360	194 791	25 431	1 392 451	1 480 638	88 187
<b>Jún</b>	107 767	127 671	123 986	205 911	199 794	236 680	249 044					--
<b>Júl</b>	171 625	197 586	218 183	244 397	256 045	292 500	307 781					--
<b>August</b>	176 848	194 953	218 735	233 231	256 093	282 888	297 666					--
<b>September</b>	174 260	182 242	201 896	219 536	234 952	271 942	286 149					--
<b>Október</b>	172 521	183 976	201 951	227 919	242 133	269 776	283 869					--
<b>November</b>	176 445	189 448	204 386	228 910	244 712	269 656	283 750					--
<b>December</b>	173 383	186 216	211 560	230 446	244 768	280 630	295 290					--
<b>Spolu:</b>	<b>2 117 774</b>	<b>2 215 187</b>	<b>2 453 351</b>	<b>2 758 683</b>	<b>2 896 882</b>	<b>3 227 397</b>	<b>3 396 000</b>	<b>1 480 638</b>	<b>88 187</b>			
<b>Dotácie na výpadok PD</b>	0	0	0	0	0							
<b>Spolu s dotáciou:</b>	<b>2 117 774</b>	<b>2 215 187</b>	<b>2 453 351</b>	<b>2 758 683</b>	<b>2 896 882</b>	<b>3 227 397</b>	<b>3 396 000</b>	<b>1 480 638</b>	<b>88 187</b>			